

# ICPEdu - AC Corporativa GlobalSign - Procedimento Instalação do seu certificado GlobalSign no IIS 5 & 6

**Objetivo do Artigo:** Este artigo provê o passo a passo para a instalação do seu Certificado SSL no IIS 5& 6. Se este artigo não estiver relacionado ao que você está procurando, por favor, utilize o campo de busca acima para pesquisar a sua solução.

## Instalando o Certificado

1. Abra o Internet Information Services Manager (IIS):

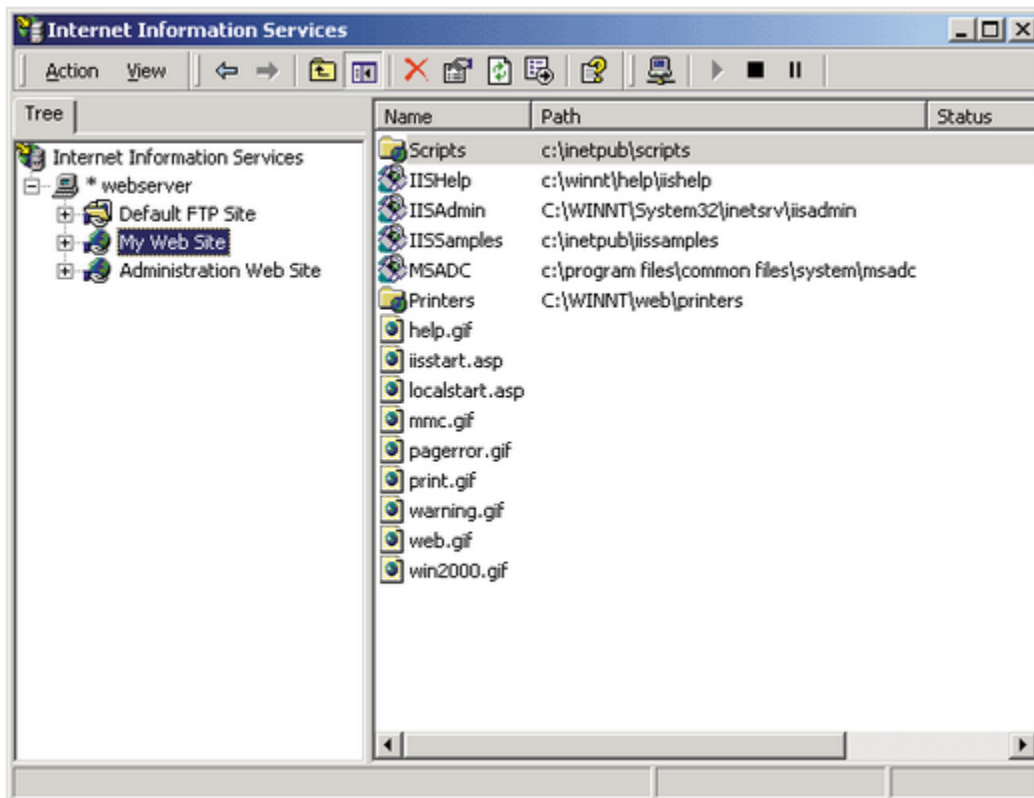

2. Expanda o Internet Information Services (caso necessário) and procure pelo site no qual você tem uma solicitação de certificado pendente:

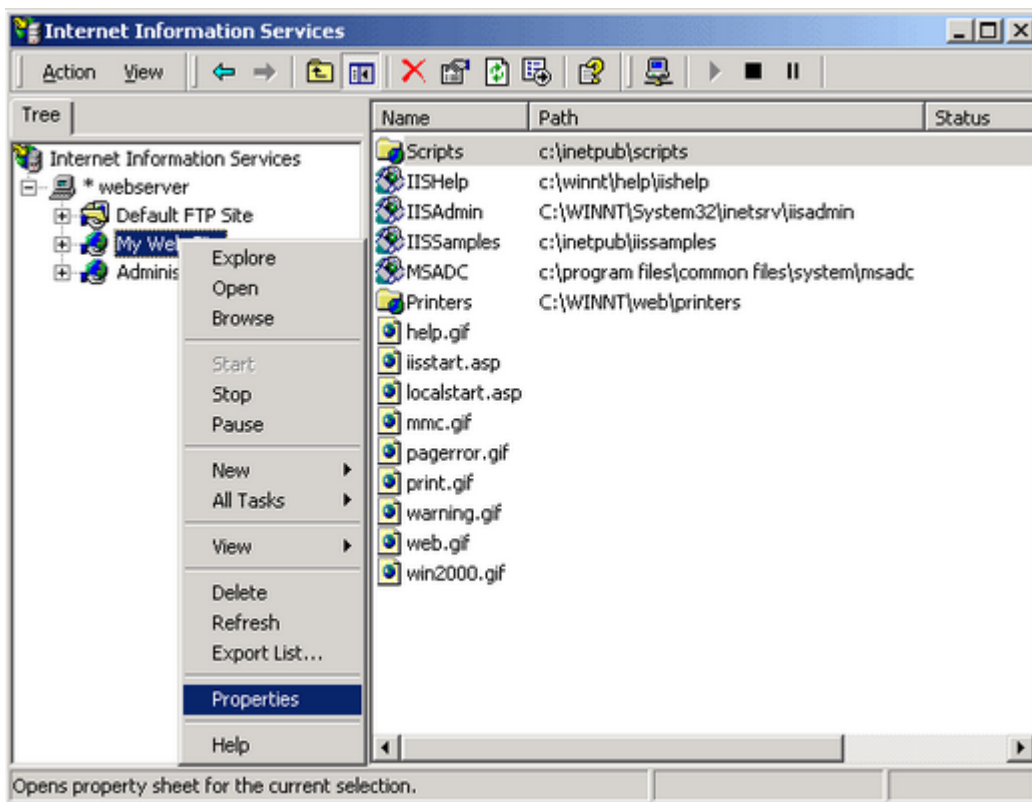

3. Clique com o botão direito sobre o site e, em seguida, clique em **Propriedades** (Properties):

4. Clique na aba de **Segurança de Diretório** (Directory Security);

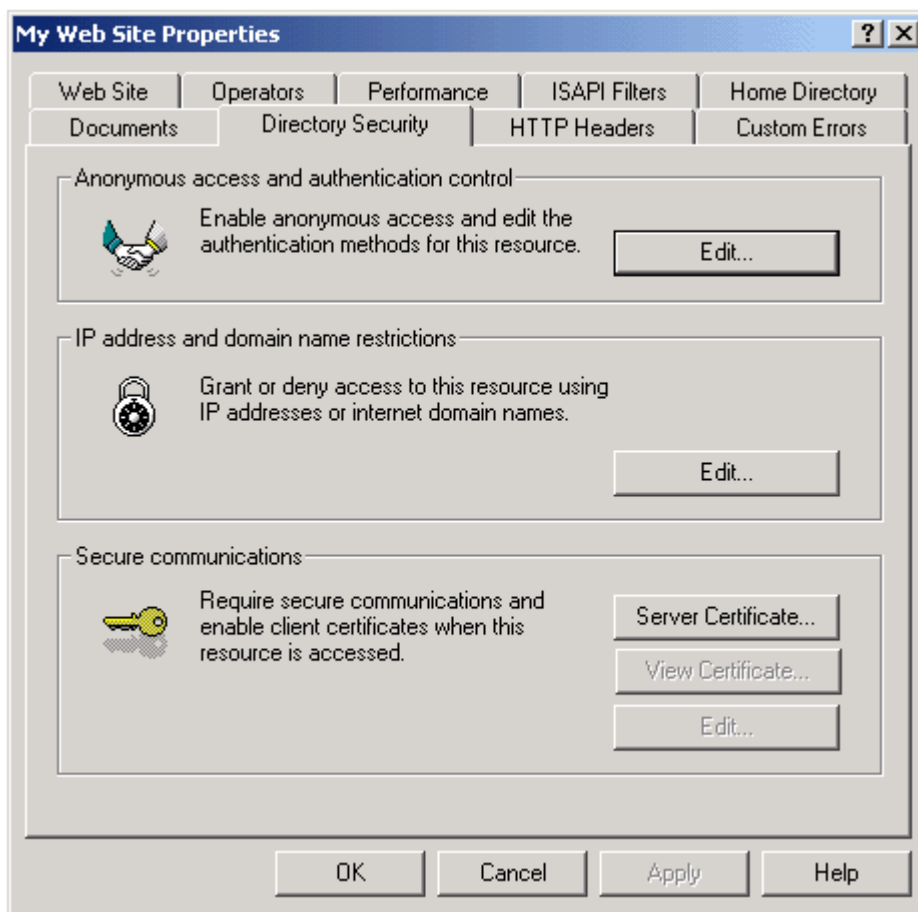

5. Na seção de Comunicações Seguras (Secure Communications), clique em **Certificados do Servidor** (Server Certificates):

6. No Assistente de Certificado de Servidor Web, clique em **Próximo** (Next):

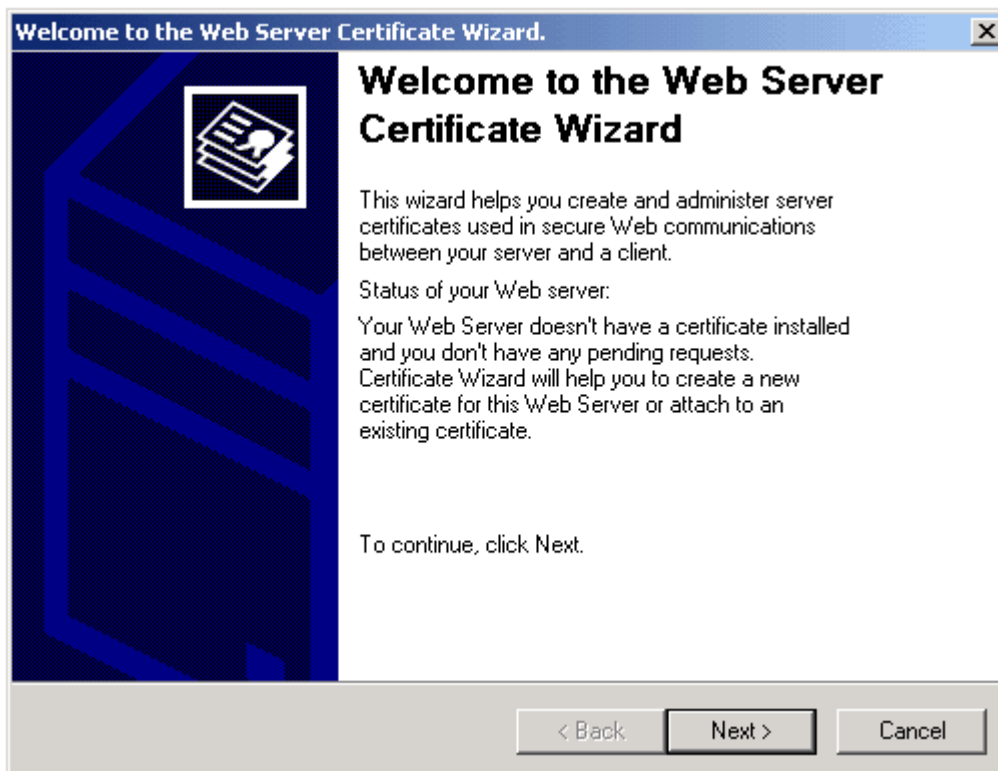

7. Escolha a opção de Processar a Solicitação Pendente e Instalar o Certificado (Process the Pending Request and Install the Certificate), em seguida, clique em **Próximo** (Next):

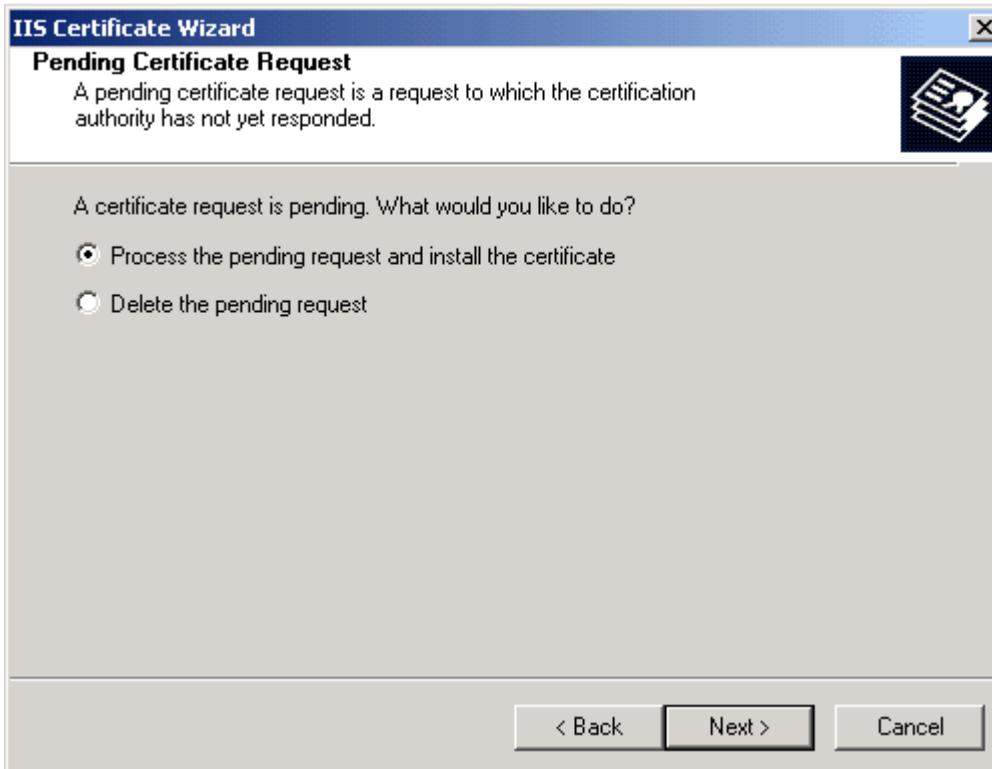

8. Digite a localização do arquivo de resposta do certificado (você também pode procurar pelo arquivo), e então clique em **Próximo** (Next):

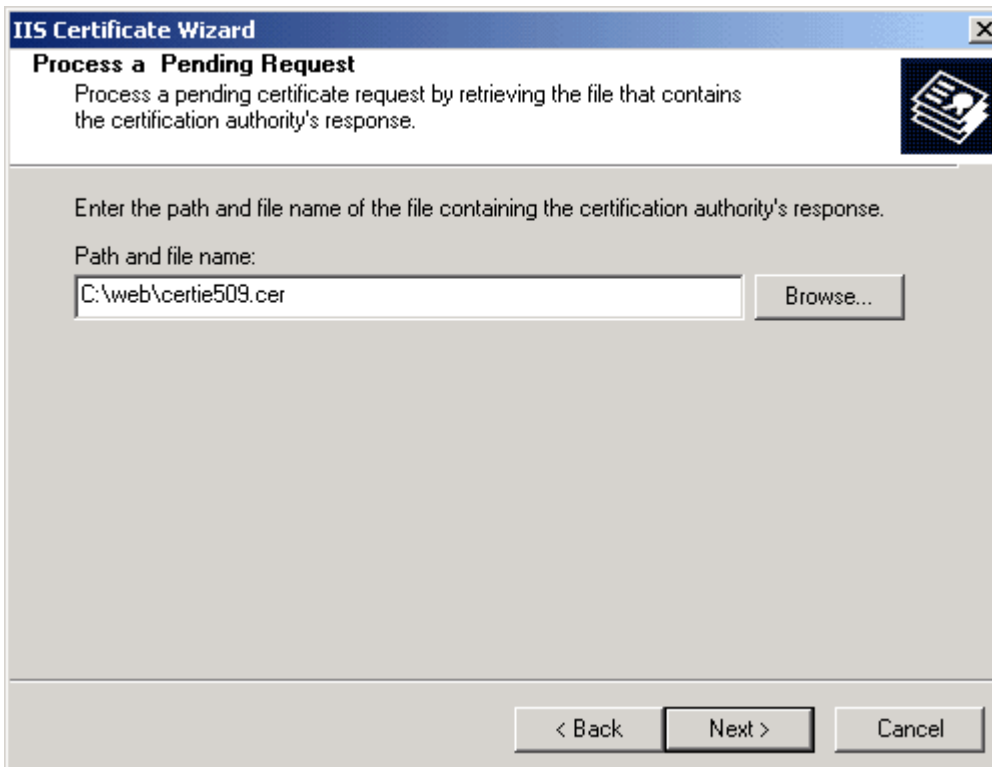

9. Leia a tela de resumo para ter certeza de que está processando o certificado correto, e então clique em **Próximo** (Next):

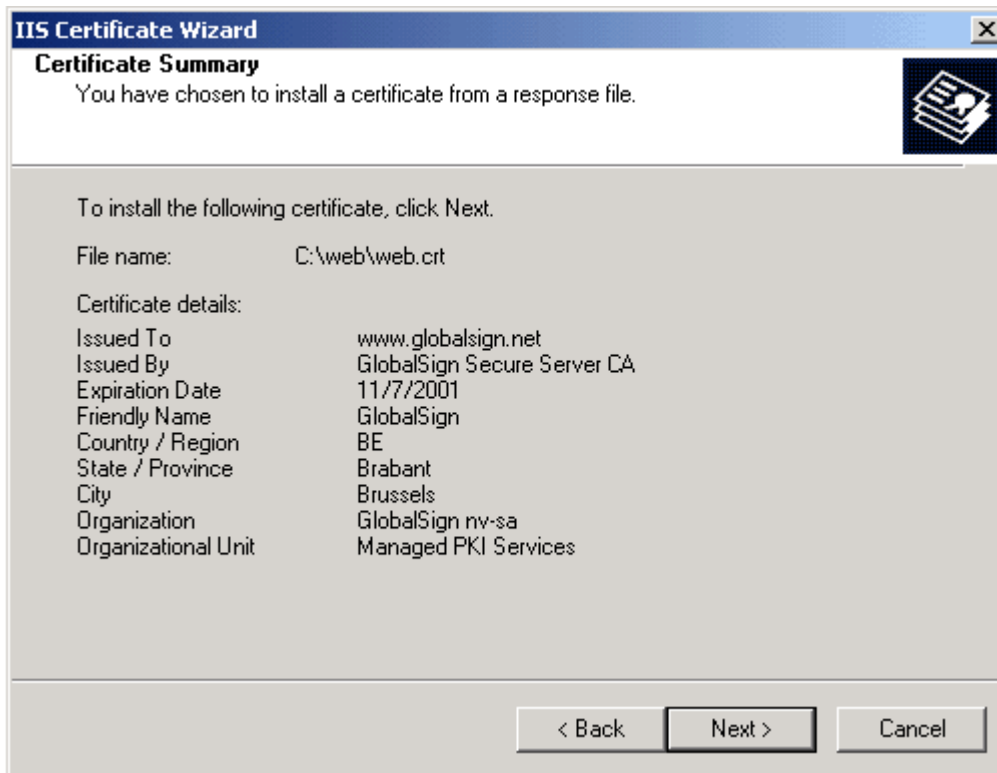

10. Você verá uma tela de confirmação. Após a leitura, clique em **Próximo** (Next):

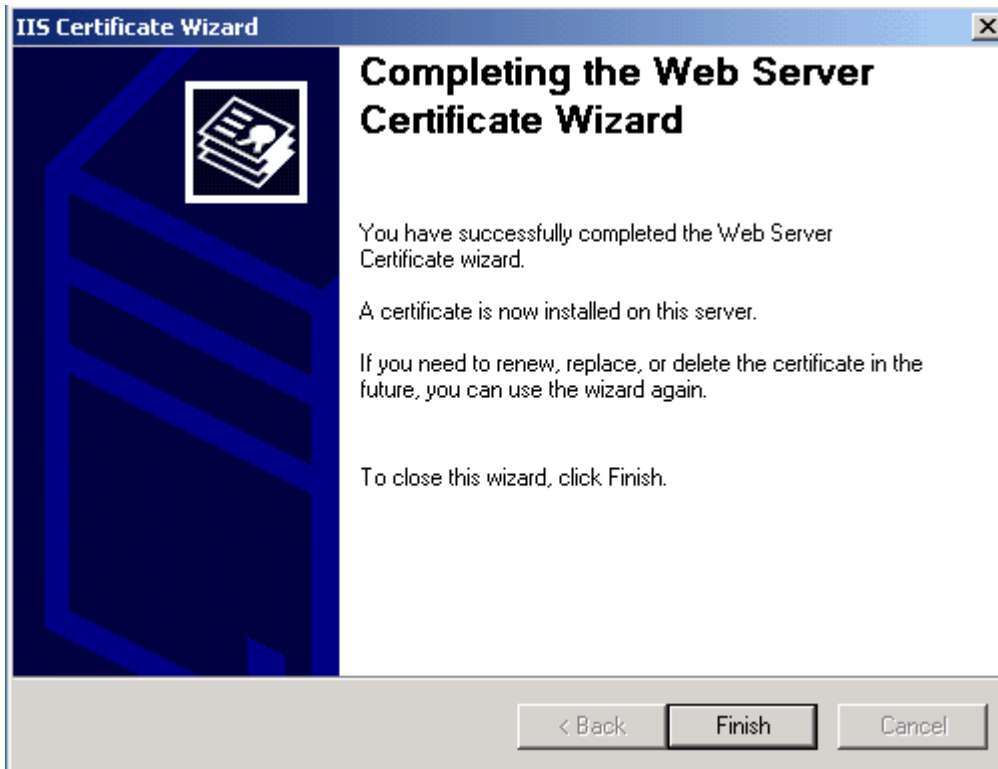

11. Agora você tem um certificado de servidor seguro instalado. Talvez você queira testar o site para ter certeza de que tudo está funcionando corretamente. Assegure-se de utilizar o `https://` quando você for testar a conectividade com o site.

